朝鮮日報

國債法案等四件通過
還付歸産法接收可決
最終日에 美議員一行參觀

第五回臨時國會 第五十七次會議인 三日上午會議에서는 다음案件을 可決通過하였다.

▲國債法案 ▲還付歸産法案

反民處斷에 特別部
憲兵搜査限界等四法案通過

二日國會 第五十六次 下午本會議는 尹副議長 司會로 開議되어 政府에서 提出된 「國家保安法改正案」을 비롯하여 「憲兵搜査限界에 關한 法律案」 及 「外資管理廳設置法案」 「反民族行爲裁判機關組織法案」 等 四個法案을 大部分 各擔當分科委員會의 修正案을 採擇 通過하였다.

▲國家保安法改正案

▲外資管理廳設置法案

▲反民族行爲裁判機關組織法案

外資管理廳法

二日下午國會에서 通過된 外資管理廳設置法은 다음과 같다

第一條 輸入된 外國援助物資에 關한 管理配當經理 其他 그에 附帶되는 事務를 管理하기 爲하여 國務總理直屬下에 外資管理廳을 둔다

第二條 外資管理廳에 廳長一人 次長一人을 둔다

反民裁判機關臨時組織法

第一條 反民族行爲處罰法에 規定된 犯罪者를 審判하기 爲하여 大法院에 特別部를 둔다

美議員一行入京

韓國의 實情을 視察하고저 美國下院議員 一行은 三日上午十一時三十五分 金浦飛行場에 到着하였다.

社說

稅金滯納과 課稅의 公正

佛內閣辭職

第五回臨時國會 昨日에 閉會
八十餘日에 本會議만 五十七次

지난九月十三日召集開會中인 第五回臨時國會는 會期를 延長하여 約八十餘日間에 五十七次의 本會議를 열고 法院組織法 政府組織法 等 法律案三十餘件 決議案十一件 建議案六件을 可決通過하고 三日下午會議로써 閉會式을 擧行하였다.

英國의 中共承認 三週內發表乎

對蘇提訴案撤回?
國府서 票決延期要請

UN 消息

「中共承認當然」
英은 印度提案에 反

非自治領監督
國聯서 實行 키로 可決

世勞北平會閉

勞働者生活向上
自由勞聯代表들 熱辯

國政監査班 不日內出發

蔣、李反目은 抗戰에 意見衝突

在奉天美領事館全員 來六日에 滿洲發歸國

李宗仁氏夫妻 四日香港發訪

尹副議長湖南視察

西歐防衛計劃案

解說

吉田日首相

「流動政府」兩分
臺北과 西康省內로

國府逃避施設不可 中共이 美에 警告文

三次戰防止에는 擴張領土必要
日本카로리紙의 所論

印度代表六日着京

韓委事務局長 李總理와要談

商標法公布施行

寄附統制法 實行令公布

人事

八回齊

男女 各大學入學試驗問題 模範答案集

發賣中! 값 800圓

發行所 朝鮮文化教育出版社 서울市中區筆洞一街三七番地

成養期短 士轉運

男女學生募集

※運轉은現代青年의必須常識!
※晝間部 男女五〇〇名
※夜間部 男女四〇〇名
◎市外各線汽車通學便宜있음
※願書마감 十二月十日
※願書와案內書進呈
서울市乙支路六街一八
朝鮮航空自動車學院

빨게보이고 오래가는것이 좋은색경의 생명입니다!
거울
信用本位
三洋製鏡所
서울市鍾路區仁寺洞255
電光③706

聲明書

再次脫黨聲明書

脫黨聲明書

裁判은 逐條審議로 保安法國會를 通過!

武勳에 빛나는 二階級特進

榮州에서 功勳狀等授與式擧行

遺恨을 나타내면 責任은 立案者에

地方法院長의 待遇改善이 必要

地方檢察廳長은 嚴正한 指示를 하다

申告는 세 집없이

第一回徵兵檢査에 張內務次官談

第一回徵兵檢査에 대하여 張內務次官은 三日 다음과 같은 담화를 발표하였다

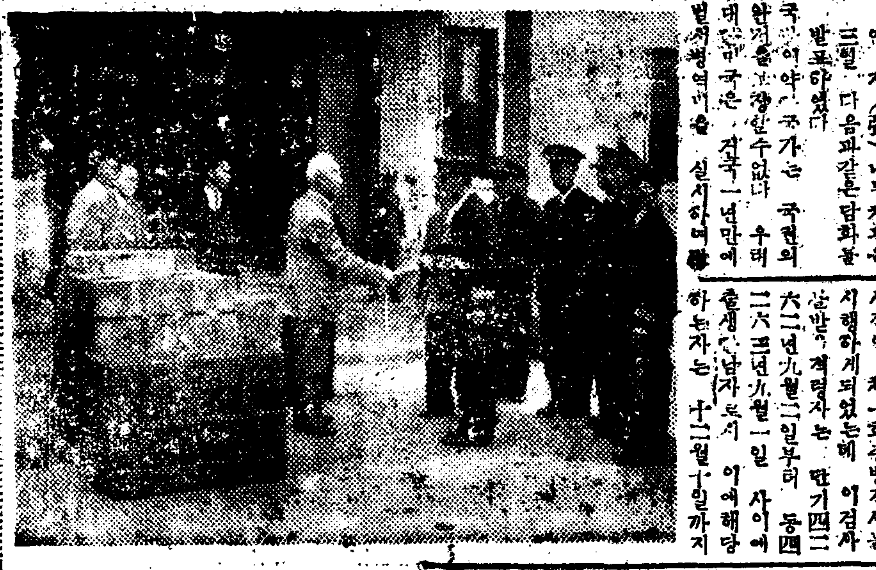

愛國至誠으로 公債消化

李大統領 一般에게 飛檄

紅顔少年에 戰慄할 脅迫

돈안내면 一族滅殺한다고

地金大量密輸한 中國人을 送廳!

電車패스偽造團 永登浦署에 被檢

品에 便船救濟가 美同胞在 南號指

茶房主召集하여 勞動法嚴守示達

범인체포

學年末을 五月

安官管下에 示達

三陟等十炭礦에도 勞動法保留要求

商工部長官에 要請에 物議沸騰

保健上萬不當 全浩燁勞動局長談

女子籠球聯盟戰

(第6日)

(第7日)

(第8日)

(第9日)

市內要所에 設置 民警融和「民情函」

鐵武臺 各金巡警 月給一部를 獻金

「警察號」도 獻納

五萬警官이 基金醵出

廣木輸入事件에 池大亨氏問題化

口人村人生 다리밑은

公務員도 한 ... 千名을 突破

芍國展授賞式

明五日中央廳에서

群像 (157)

朴啓周作 金?畵

第十章 (一)

國劇社 大春香傳 五幕八場
張永淑 安彩鳳 丁南希 趙相鮮 白在先 成命鍾 朴永瓚 李世東 外二十餘名
3日부터 東都극장

나왔다!絕讚의書第八版!
世界的事業家요!教育家요!著述家인 D·카-네기-著 李畔河譯
人間處世學
第八版今日出來!
어쩐까닭으로이冊은이렇게굉장한人氣를차지하였나
★著者가 너무나 世界的으로 有名한 사람인만큼 權威있는 冊이라는點。
★읽는사람으로 하여금「果然그렇군」하는 感嘆의소리를 連發시킨다는點。
★冊이 아름답고 깨끗한데比해 값이 特別히 싸다는點。
本書에對한各界各層의讀後感!
四六臺華版 高級紙使用 140頁 220圓 送料60원
圖書出版 宣文社 發行
서울市唐珠洞45의2· 光4325番·振替서울661番
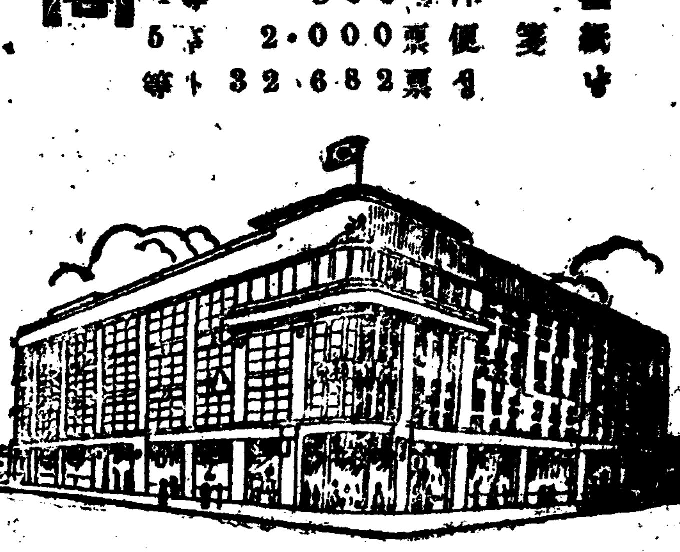
歲暮謝恩 全店景品附特賣会
期間 12月1日→12月31日
景品內容
東和百貨店
謹告